

DWS ESG Top Asien LC

Anlageziel

Ziel der Anlagepolitik ist es, einen Wertzuwachs zu erzielen. Um dies zu erreichen, investiert der Fonds vor allem in Qualitätsaktien von Unternehmen, die ihren Sitz oder Geschäftsschwerpunkt in Asien haben und die hauptsächlich ihren Umsatz in dieser Region erzielen. Dabei soll die Auswahl der Aktienwerte folgende Aspekte berücksichtigen: starke Marktstellung, günstige Bilanzrelationen, überdurchschnittliche Qualität des Unternehmensmanagements, strategische Ausrichtung des Unternehmens und aktionärsorientierte Informationspolitik. Bei der Auswahl der geeigneten Anlagen sind ökologische und soziale Aspekte und die Grundsätze guter Unternehmensführung (sog.

Wertentwicklung in EUR über 5 Jahre bis 06.05.2024

Die historische Wertentwicklung ist kein verlässlicher Indikator für die künftige Wertentwicklung.

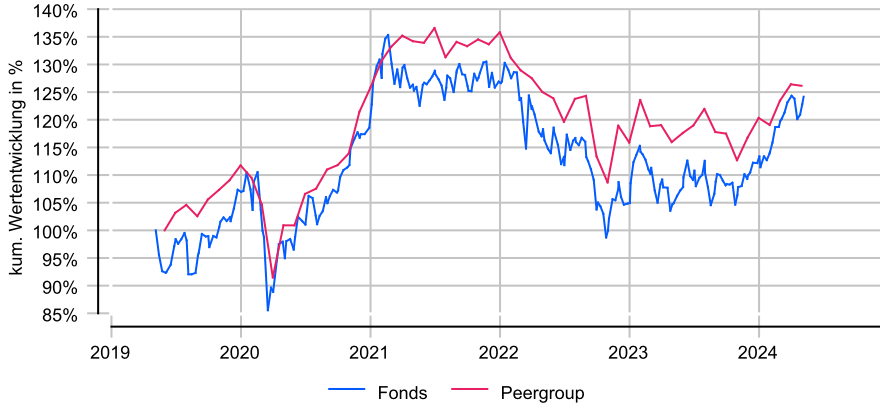

Rollierende 12-Monats-Entwicklung in %

Die historische Wertentwicklung ist kein verlässlicher Indikator für die künftige Wertentwicklung.

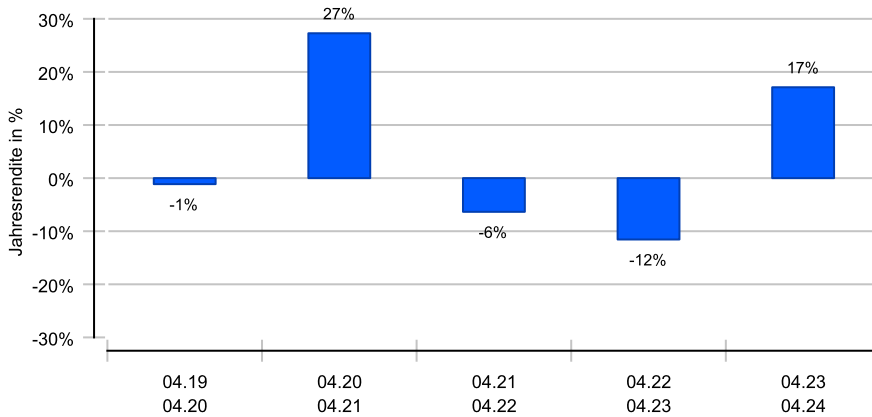

Risikomatrix 5 Jahre

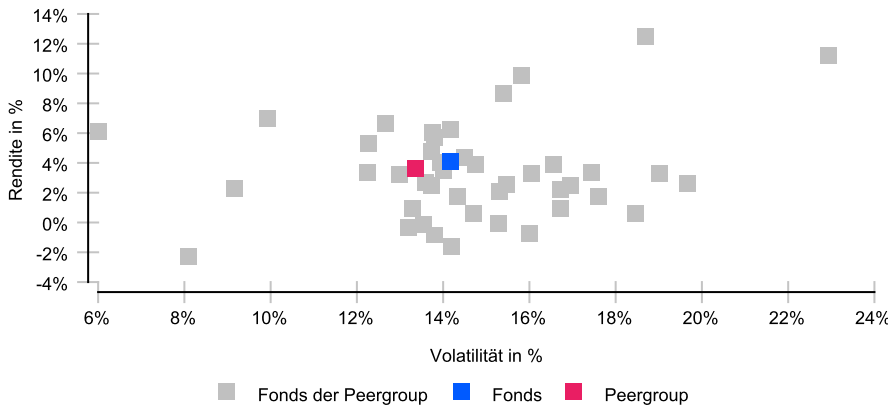

Risikoprofil / SRI 4 (27.11.2023)

Niedrigere Risiken Potenziell niedrigere Erträge
Hohe Risiken Potenziell höhere Erträge

| | | | | | | |
|---|---|---|---|---|---|---|
| 1 | 2 | 3 | 4 | 5 | 6 | 7 |
|---|---|---|---|---|---|---|

Eckdaten

| | |
|------------------------|---------------------------------|
| Typ | Aktienfonds |
| Schwerpunkt | Asien |
| ISIN / WKN | DE0009769760 / 976976 |
| Währung | EUR |
| Mindestanlage | 1000,00 EUR |
| Sparplan | ja, ab 50,00 EUR |
| VL-fähig | Ja |
| Ertragsverw. | thesaurierend |
| Domizil | Deutschland |
| Peergroup ¹ | Aktienfonds Asien-Pazifik |
| Manager | Daniela Gombert |
| Verwahrstelle | State Street Bank International |
| Zahlstelle | Deutsche Bank |
| Auflegung | 29.04.1996 |
| Geschäftsjahr | 01.10. - 30.09. |
| Fondsnote | 3 |

Preise (06.05.2024)

| | |
|-----------------------|-------------------------|
| Kurs / Vortag | 215,80 EUR / 215,58 EUR |
| Differenz (abs./rel.) | 0,22 EUR / +0,10 % |
| Gesamtvolumen | 1,94 Mrd. EUR |

Gebühren

| | |
|------------------|---------------|
| Kundenebene | |
| Ausgabeaufschlag | bis zu 4,00 % |
| Rücknahmegebühr | keine |
| Fondsintern | |
| Pauschalgebühren | 1,45 % |

KVG

| | |
|---------|--|
| Name | DWS Investment GmbH |
| Telefon | +49 (69) 910-12371 |
| URL | www.dws.de |
| EMAIL | info@dws.com |

¹ Die Peergroup berechnet sich aus dem gleichgewichteten Durchschnitt aller Fonds, die der gleichen Kategorie zugeordnet sind und vergleichbare Anlageziele verfolgen.

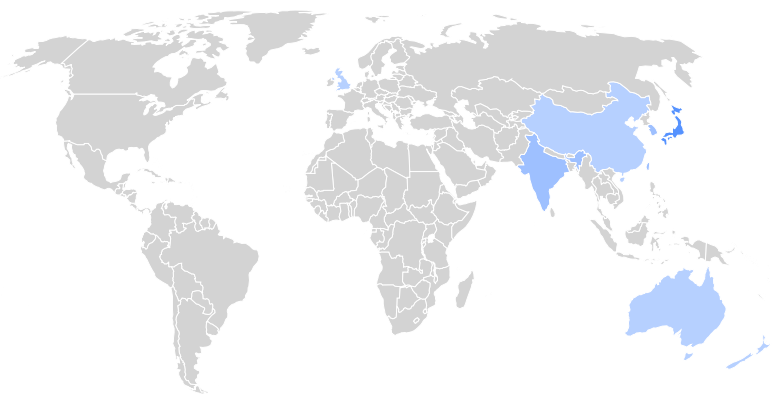

Nachhaltigkeit nach MiFID II



Einordnung gemäß Offenlegungsverordnung (SFDR Produkttyp): Artikel 8
 BVI Kategorisierung (optional): U
 Berücksichtigung von nachteiligen Auswirkungen (PAI) auf Nachhaltigkeitsfaktoren: Ja
 Mindestanteile in nachhaltige Investitionen nach Offenlegungsverordnung (SFDR): Ja (3 %)
 Mindestanteile in ökologisch nachhaltige Investitionen nach Taxonomieverordnung: Nein

Kennzahlen (30.04.2024)

| Bezeichnung | 1 Jahr | 2 Jahre | 3 Jahre | 5 Jahre | seit Auflage |
|-----------------------------|---------|----------|----------|----------|--------------|
| Performance kum. | 17,11 % | 3,57 % | -3,00 % | 22,06 % | 460,04 % |
| Ø Peergroup | 8,77 % | 0,89 % | -6,01 % | 19,34 % | 314,88 % |
| Performance p.a. | 17,11 % | 1,77 % | -1,01 % | 4,07 % | 6,35 % |
| Ø Peergroup | 8,77 % | 0,44 % | -2,04 % | 3,60 % | 5,20 % |
| Volatilität | 9,95 % | 15,43 % | 13,18 % | 14,16 % | 19,56 % |
| Ø Peergroup | 9,02 % | 13,73 % | 11,83 % | 13,37 % | 16,95 % |
| Sharpe Ratio | +1,34 | neg. | neg. | +0,24 | |
| Ø Peergroup | +0,55 | neg. | neg. | +0,22 | |
| max. Drawdown | -6,61 % | -16,74 % | -23,61 % | -23,61 % | -54,50 % |
| Ø Peergroup | -7,60 % | -13,08 % | -20,43 % | -20,43 % | -58,81 % |
| Längste Verlustphase | 4 Mon | 20 Mon | 34 Mon | 34 Mon | 84 Mon |
| Ø Peergroup | 6 Mon | 22 Mon | 34 Mon | 34 Mon | 90 Mon |

Ländergewichtung¹

| | |
|----------------------------|---------|
| Japan | 40,80 % |
| Taiwan | 11,70 % |
| Korea, Republik (Südkorea) | 10,60 % |
| Indien | 10,20 % |
| China | 6,60 % |
| Kaimaninseln | 5,20 % |
| Vereinigtes Königreich | 4,40 % |
| Australien | 2,90 % |

Wertpapiere¹

| | |
|--------|---------|
| Aktien | 98,00 % |
|--------|---------|

Größte Positionen¹

| | |
|--------------------------------|--------|
| Taiwan Semicond. Manufacturing | 9,20 % |
| Samsung Electronics | 8,20 % |
| Tencent Holdings | 4,00 % |
| HDFC Bank ADR | 3,30 % |
| Tokyo Electron | 3,00 % |
| Recruit Holdings Co Ltd | 3,00 % |
| Nintendo | 2,90 % |

Branchen¹

| | |
|----------------------------|---------|
| Informationstechnologie | 27,10 % |
| Finanzsektor | 22,10 % |
| Dauerhafte Konsumgüter | 17,80 % |
| Kommunikationsdienstleist. | 11,30 % |
| Industrie | 5,70 % |
| Grundstoffe | 4,60 % |
| Gesundheitswesen | 4,60 % |

Währungen¹

| | |
|-----|---------|
| JPY | 41,20 % |
| HKD | 13,00 % |
| TWD | 11,50 % |
| KRW | 10,80 % |
| USD | 10,30 % |
| INR | 5,40 % |
| AUD | 3,00 % |

¹ Stand Allokationsdaten: 31.03.2024

Wichtige Hinweise: Die in dieser Unterlage ausgewiesenen Informationen und Angaben hat EDISOFT von der Kapitalverwaltungsgesellschaft (KVG) übernommen. Die frühere Wertentwicklung der Anlage ist kein verlässlicher Indikator für die künftige Wertentwicklung des Fonds. Die Berechnung der Wertentwicklung beinhaltet die laufenden jährlichen Kosten der Fondsverwaltung, sie berücksichtigt die Wiederanlage etwaiger Erträge, bei Anlagen in Fremdwährung erfolgt eine Umrechnung in Euro. Die individuellen Kosten eines Anlegers, z.B. der Ausgabeaufschlag beim Kauf der Anteile und die Kosten der Depotführung, sind nicht berücksichtigt. Alle Angaben in dieser Unterlage wurden sorgfältig zusammengestellt. Für die Richtigkeit kann EDISOFT jedoch keine Gewähr übernehmen. Allein verbindliche Grundlage für den Erwerb von Anteilen an Investmentfonds sind der jeweilige Verkaufsprospekt, Rechenschaftsberichte und sonstige Dokumente der KVG. Diese sind auch Grundlage für die steuerliche Behandlung von Fondserträgen.

Risiken bei der Anlage in Investmentfonds: Investmentfonds legen die Mittel der Anleger z.T. in einzelnen Regionen an. Damit besteht das Risiko einer politischen und finanziellen Abhängigkeit von dieser Region. Eine vom Anleger mit dem Investment beabsichtigte Risikodiversifizierung unterliegt Einschränkungen, wenn der Fonds nur in wenige Wertpapiere, Branchen oder Länder investiert und dadurch eine begrenzte Streuung aufweist. Die Bonität von Staaten und/oder Unternehmen, in die der Fonds investiert, kann sich verschlechtern und sich damit auf den Anlageerfolg negativ auswirken. Bei Anlagen in Fremdwährungen kann die Rendite infolge von Währungsschwankungen steigen oder fallen. Ganz generell können die Preise von Aktien, Bonds, Immobilien, Rohstoffen etc., in die der Fonds investiert, fallen. Dies kann zu Wertverlusten bei Investmentfonds führen und – sofern die Anteile zu diesem Zeitpunkt verkauft werden – zu tatsächlich realisierten Verlusten des Anlegers.